MAPA TERENU KOLEJOWEGO
skala 1:500
Arkusz 6 z 7
Etap prac 2 z 2

Mapa do celów projektowych - projekt sieci srk
Linia nr 3 Warszawa - Kunowice
Szlak: Świebodzin - Toporów
Kilometr: 414,100 - 423,300

DER: KNPo2a.6321.180.2024 wykonawca: 15.07.2024

Poziom odniesienia: **AMSTERDAMSS**

PKP S.A.
Oddział Gospodarowania Nieruchomościami
w Poznaniu
Artykuły Utrzymań Zimowych(w Szczecinku)
i Kartografii(w) w Poznaniu
W zakresie wykonywanej na mapie treści

zgodnie z wyrysem z mapy zasadniczej (mapy sytuacyjno-wysokościowej) w zakresie zgodności treści z stanem na dzień aktualności mapy przyjęte do celów w ewidencji gruntów i budynków

KNPo2a.6321.180.2024

Wyrysu mapy może służyć
Do celów projektowych

Poznań, dn. .....

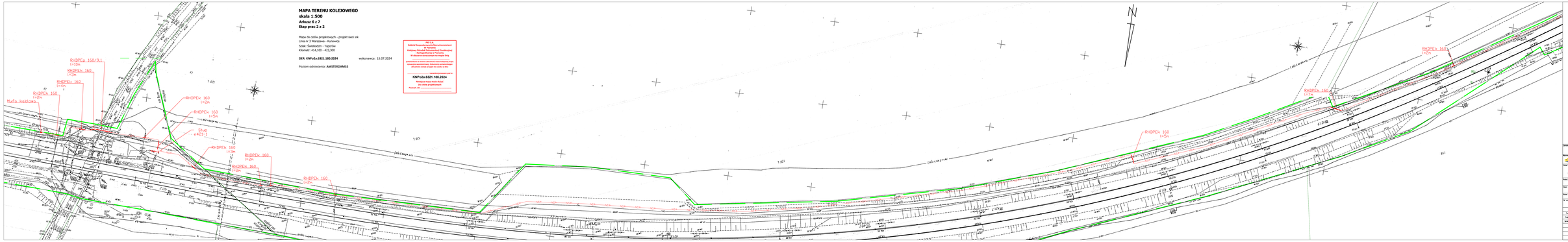

Koordynator:
PKP PLK S.A. Zakład Linii Kolejowych w Poznaniu

PKP CUPRUM Spółka z o.o.
Biuro Linii Kolejowych w Poznaniu

E ion PZ sp.o
Biuro Linii Kolejowych w Poznaniu

Kompleksowy nadzór sieci trakcyjnej na linii nr 3, szlak Świebodzin - Toporów km od 2 w km. od 419,234 do 423,918*

Nazwa zadania:	PROJEKT WYKONAWCZY	Linia Poznań-Wolsztyn/Leszno	
Temat:	LINIA Kunowice 3 szlak Świebodzin Toporów		
Tytuł rysunku:	Plan sytuacyjny 3		
Nr arkusza:	Skala: 1:500	Data: 06.2024	Nr rysunku: 03

STATUS PROJEKTOWY

Funkcja	Imię i nazwisko	Nr uprawnień	Podpis
Projektant	mgr inż. Artur Kondratiuk	LOD/1/0563/PWE/17	
Sprawdzający	mgr inż. Tomasz Hamfler	LOD/1/0563/PWE/18	